

ANLEITUNG
SCHMUCKANHÄNGER MIT CHESSBOARD PERLE
KW0001A
www.kronjuwelen.com



ANLEITUNG
SCHMUCKANHÄNGER MIT CHESSBOARD PERLE

KW0001A

www.kronjuwelen.com



1.



1. schiebe zuerst den Metallstift durch das Loch der Chessboard Perle. Kürze den Stift, so dass dieser ca. 1cm aus der Perle herausragt.

2.

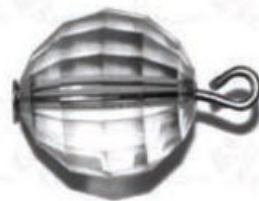

2. forme mit einer Zange, bspw. unserer Rundzange Art.: Q40011, eine kleine Metallschleufe oberhalb der Perle.

3.



3. befestige mit einer Drehbewegung den 6mm großen Federring an der Metallschleufe.

4.

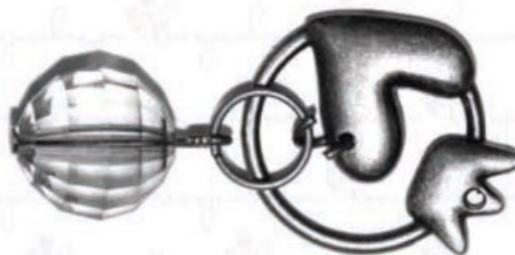

4. befestige anschliessend den Federring mit dem 6mm großen Bidering am Anhänger. Den Bidering kannst Du einfach mit einer Zange seitlich öffnen bzw. schliessen.

5.



5. anschliessend befestigt Du den kleinen Markenanhänger mit einem Bidering am Ende der Verlängerungskette.

6. zuletzt drehst Du einen Federring durch die Öse am Anhänger. Durch diesen Federring schiebst Du nur noch die lange Kette und fertig ist Deine trendiges Schmuckstück.

Hilfsmittel die Du benötigst:

* Zangen (zum Schneiden & Formen)



6.